

Le Partenariat en Santé

*Coopérer avec des
patients/proches-aidants/personnes accompagnées
partenaires ressources*



Les savoirs de chacun, le bien-être de tous

LE PARTENARIAT EN SANTE

Fondements

- Continuum de l'engagement des usagers

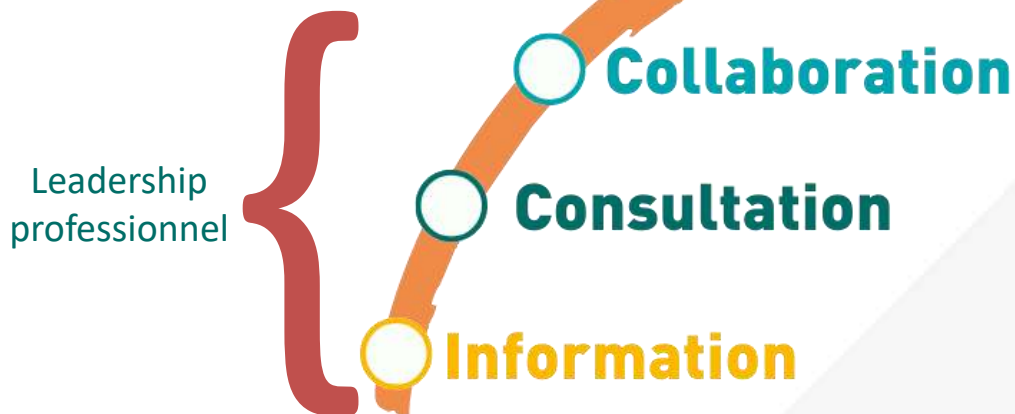

Partenariat

Auto-détermination + CO...

- leadership
- responsabilité/imputabilité
- construction

entre professionnels et patients/proches-aidants/personnes accompagnées
+ durée / intensité



S'engager!

dans le Partenariat en Santé

"C'est agir ensemble pour le bien-être physique, mental et social de chacun..."

... en reconnaissant et en s'appuyant sur la complémentarité des expériences, savoirs et compétences des usagers et des professionnels du système de santé,

... par la

co-construction

co-décision

co-mise en œuvre

des projets de santé de chacun et de tous



Les savoirs de chacun, le bien-être de tous

Le partenariat se concrétise par la collaboration entre un/ des professionnel(s) du système de santé et un/des usager(s), dans :

LA DIMENSION INDIVIDUELLE



- Relation professionnel - personne en soin/proche-aidant (milieu sanitaire).
- Relation professionnel - personne accompagnée / proche-aidant (milieu médico-social et social).

UNE DIMENSION COLLECTIVE



Politique de Santé



Organisation des établissements



Soins Cliniques & de soins



Formation des professionnels de santé



Recherche & Innovation

LE PARTENARIAT EN SANTÉ

levier de la qualité et de la pertinence des projets de santé au bénéfice de tous

Patients

Amélioration des pratiques professionnelles
Prise en compte de la dimension psycho-sociale
Amélioration de la relation de soin

Professionnels de santé

Amélioration de la santé
Amélioration santé et qualité de vie
Amélioration qualité de la prise en soin



Amélioration de la qualité de vie au travail
Redonner du sens à son travail, au projet de soins, aux soins, à ses pratiques
Reconnaissance, valorisation
Estime de soi, satisfaction

Reconnaissance et autonomie du sujet en soin

Opportunités stratégiques pour les professionnels et structures de santé
Economique, crédibilité, réputation, satisfaction usagers et salariés...

Professionnels et structures de santé

* Selon l'actualité parti de l'occurrence des mots reconnus pour améliorer les projets de partenariat en santé (soin des patients - culture partagée - (C) méthodologie)

LE PARTENARIAT EN SANTÉ

des valeurs d'universalisme et de bienveillance

* Nuage de mots formés à partir de l'occurrence des mots reconnus pour améliorer les valeurs de partenariat en santé (soin des patients - culture partagée - (C) méthodologie)



LE PARTENARIAT EN SANTE

Fondements

- Des acteurs aux savoirs, compétences et perspectives **complémentaires**
 - ✓ Professionnel du système de santé
 - ✓ Usager du système de santé
 - Personne accompagnée
 - Personne en soin
 - Proche-aidant
 - ✓ Représentant des usagers (RU)
 - ✓ Associations
 - ✓ Les nouveaux acteurs : « Patient* partenaire »
 - ressource (ex : pair-aidant)
 - formateur
 - chercheur

**important : inclut la notion de personne accompagnée et de proche-aidant*

LE PARTENARIAT EN SANTE

Fondements

- *Une notion clé : les **savoirs expérientiels** du patient partenaire*
Savoirs issus de l'expérience que la personne en soin/accompagnée/le proche-aidant a de la maladie ou du handicap, des parcours, du système de Santé, et élaborés « à travers un partage collectif et soutenu entre pairs et/ou résultant d'un cheminement et d'un travail réflexif personnel »

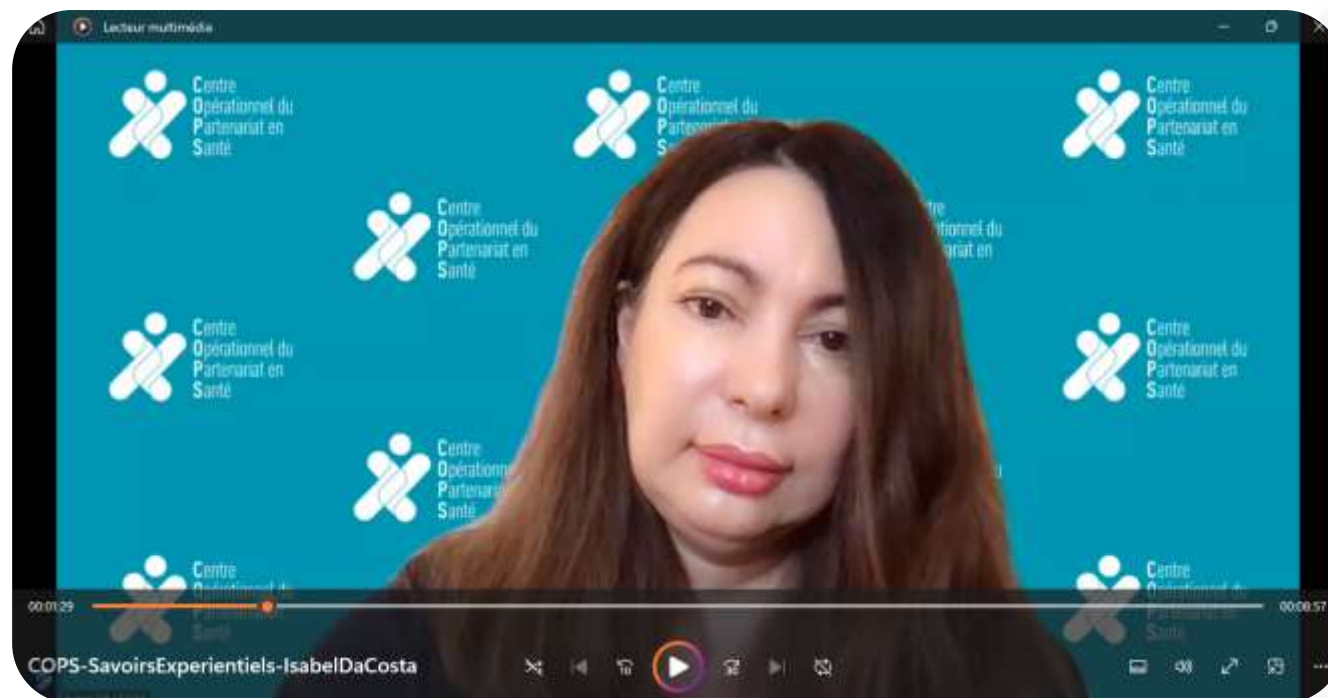

Isabel Da Costa,
Personne-ressource
vivant avec un handicap
CoPil COPS

LE PARTENARIAT EN SANTE

Facettes d'engagement de citoyens en santé



1 "Pair-aidance associative"

L'entraide entre personnes partageant des situations similaires de santé



2 "Éducation Thérapeutique du Patient"

L'accompagnement des personnes au développement de compétences pour mieux vivre avec leur maladie/handicap



3 "Soins cliniques"

L'accompagnement dans la relation individuelle de soin



4 "Formation de professionnels du système de santé"

La contribution des usagers partenaires en santé à la formation initiale et continue des professionnels en santé



5 "Recherche"

La contribution des usagers partenaires en santé aux actions de recherche en santé

"Réflexion éthique"

La contribution des usagers partenaires en santé aux questionnements nécessaires dans les projets de santé



6



7 "Représentation des Usagers"

La contribution des usagers partenaires en santé à l'organisation du système de santé et au développement de la culture de partenariat dans les instances de santé

Partenariat en santé, levier d'amélioration de la qualité et pertinence des soins et accompagnements ?

Annulé

Regard de professionnels
à l'IUCT Oncopole



*Aurélie Robello,
Coordinatrice UTEP
spécialisée en oncologie,
membre du copil PPAP*

Illustration en ETP

La démarche de Partenariat en Santé dans
le programme "L'O à la bouche"

Nathalie Bonnet, *patiente partenaire Ressource*

Josiane Ménard, *infirmière onco sexologue*

Pourquoi cette expérience ?

Qu'est-ce que l'ETP ?



Qu'est-ce que l'onco-sexologie ?



Quels bénéfices de la démarche de Partenariat en Santé en ETP ?

Pour le professionnel de santé

- S'adapter aux besoins réels
- Rencontres humaines
- Evoluer sur ses pratiques professionnelles

Pour les patients participants

- Se sentir moins seul(e), Comprendre et être compris(e)
- Echanger sur un sujet peu abordé pendant le parcours de soin : la vie sexuelle et affective
- Projection de vie possible
- **Cheminer, aller vers une meilleure qualité de vie**

Pour le patient partenaire

- Renouer avec le lien social
- Reprendre confiance en soi
- Donner du sens à la maladie

Pour le binôme animateur

- Etablir une relation de confiance
- Mettre en avant la complémentarité entre savoirs professionnels et savoirs expérientiels

Contacts



- Secrétariat UTEP
Tel. : 05 31 15 55 29
utep.secretariat@iuct-oncopole.fr
- Aurélie Robello : coordinatrice de l'UTEP
Tel. : 05 31 15 51 90
robello.aurelie@iuct-oncopole.fr

Nathalie BONNET

SON PROFIL DE PARTENAIRE

Infos

- 1 - Type de partenariat : Partenariat individuel
- 2 - Type de partenariat : Partenariat individuel
- 3 - Type de partenariat : Partenariat individuel

Infos - coordonnées

Coordonnées de contact

Horaires de contact

Qualifications et diplômes

Qualifications - certifications

Des expériences

- 1 - Expérience de partenariat ETP "E à la source" depuis les années 2010
- 2 - Expérience de partenariat "E à la source" au sein de l'UTEP
- 3 - Expérience de partenariat "E à la source" au sein de l'UTEP

SAINTE PARTENARIAT EN SANTE, A ENVIE DE POURSUIVRE OU DEVELOPPER...

Compétences

Intitulés des postes

Disponibilité

ENGAGEMENTS COM

Engagements COM

- Comité de pilotage
- Comité des bénéficiaires
- Comité de suivi
- Comité de recherche

- Nathalie Bonnet, patiente partenaire ressource
<https://partenariat-en-sante.org/membres/nathalieb81/>

Présentation du COPS

Le COPS : Centre Opérationnel du Partenariat en Santé

Une dynamique régionale accessible à tous

Communauté ressource
qui rassemble des acteurs (structures et personnes) aux expériences, savoirs et compétences complémentaires, engagés dans une dynamique de *Partenariat en Santé* en Occitanie.

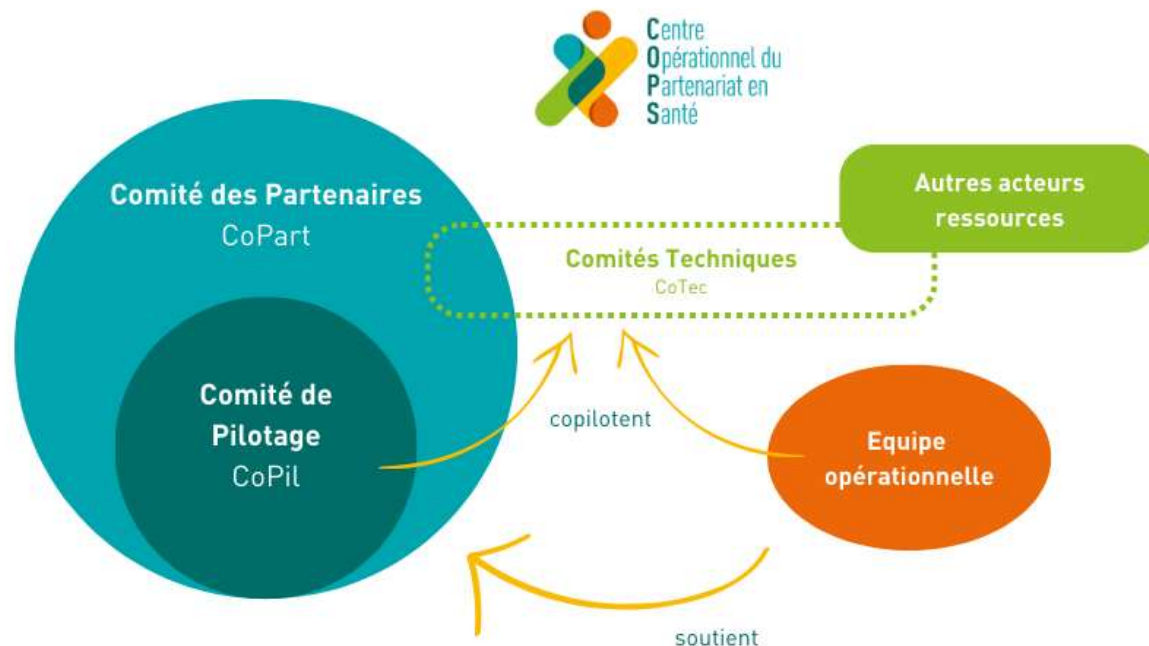

Partenariat à tous les niveaux
Démarche participative en intelligence collective

COMMUNAUTÉ RESSOURCE

Pour opérationnaliser la coopération entre usagers-citoyens, patients, proches-aidants, personnes accompagnées, et professionnels du système de santé

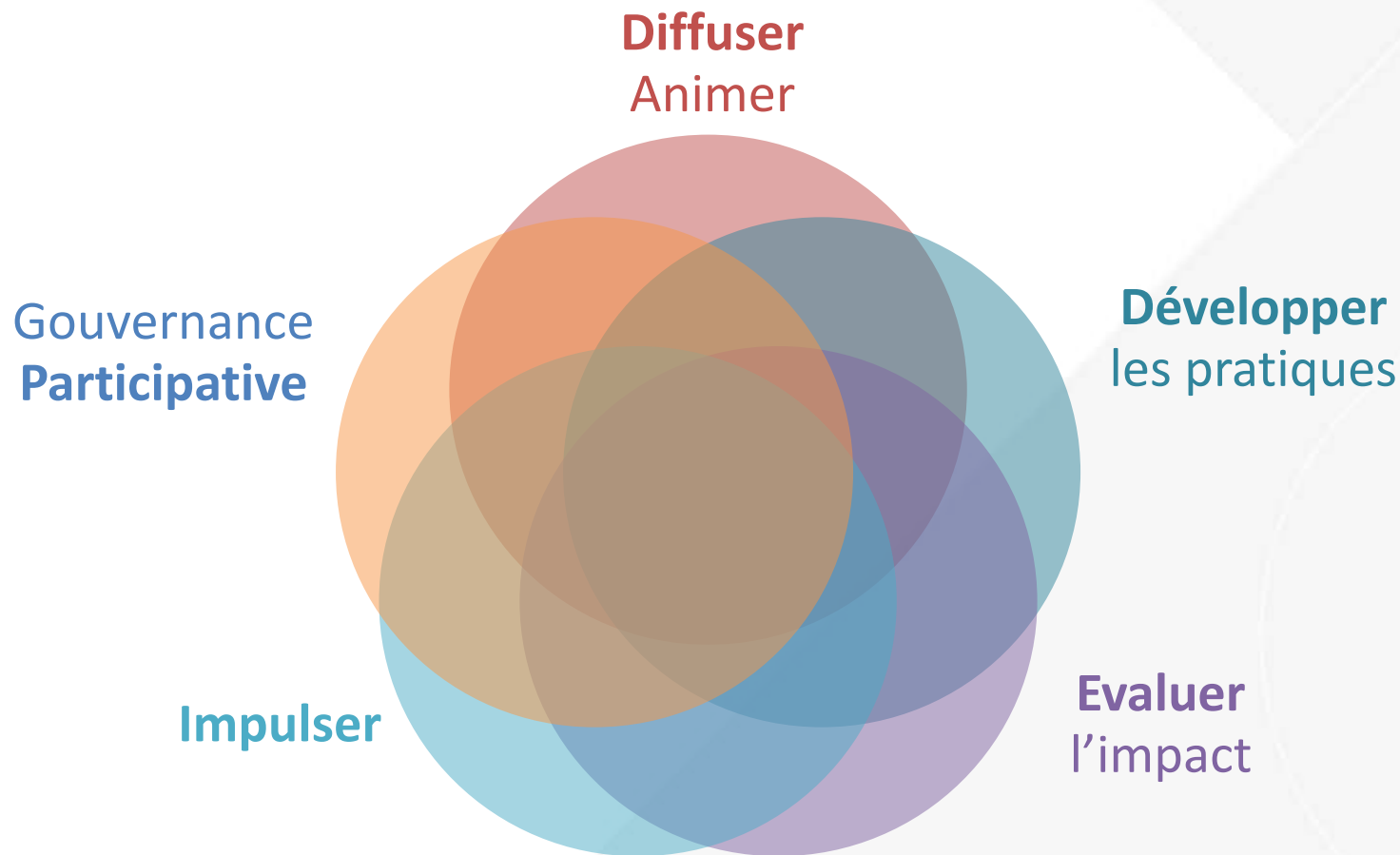

Questions / Echanges

PARTICIPEZ PARTAGEZ CONTRIBUEZ

 www.partenariat-en-sante.org

*Merci pour
votre attention !*

Mes événements

- > Voir mes événements
- > Ajouter un événement

Mes actualités

- > Voir mes actualités
- > Ajouter une actualité

Mes projets

- > Voir mes projets
- > Ajouter un projet

cops@partenariat-en-sante.org

05 67 00 12 09

06 21 24 61 12

